

117 B	Approfondimento Fattibilità Comparto Boscorina Tappe di Realizzazione Var. 4 (vedi piano 117B/05)			Biasca
piano no 06	scala 1 : 3800	formato A4	data 31.05.2019	disegnatore S.S.G.
				STUDIO D'ARCHITETTURA SNOZI GROSOMAN & GROSOMAN VIA STEFANO FRANSCINI 2A 6600 LOCARNO TEL 091 7521525 CELL 079 621 25 80 ggroisman@bluewin.ch

Situazione attuale:
1 ludoteca
2 palestra judo
3 biblioteca
4 scuola elementare

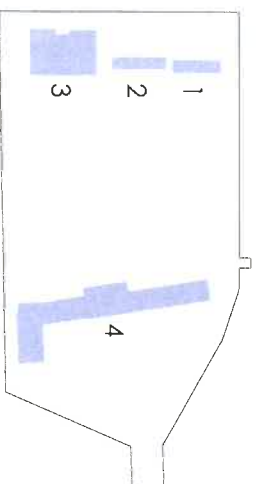

1° tappa:
A costruzione nuova scuola elementare
B costruzione nuova doppia palestra
C demolizione scuola elementare esistente

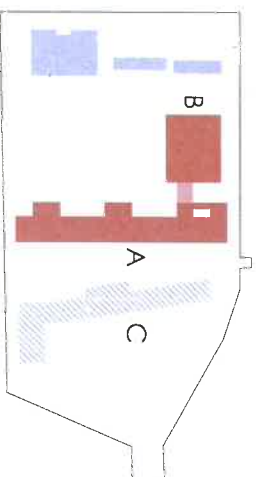

2° tappa:
A demolizione ludoteca
B demolizione palestra judo
C demolizione biblioteca

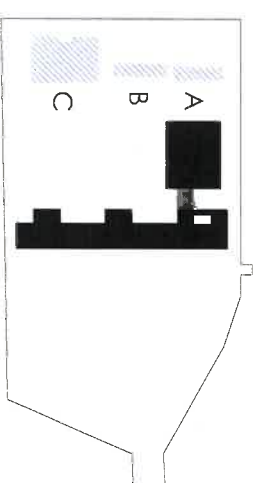

3° tappa:
A costruzione nuova scuola dell'infanzia
eventuale esecuzione in due tappe

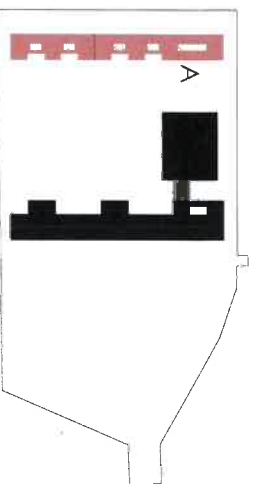

4° tappa:
A nuova area parcheggi con alberature
B costruzione edificio attività comuni
C costruzione portico

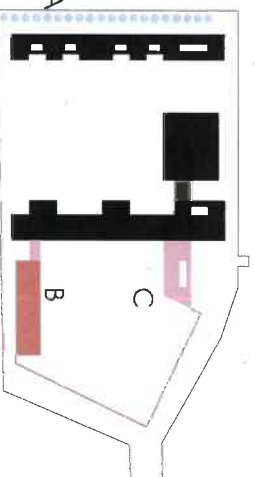

5° tappa:
A costruzione casa anziani
B nuova area parcheggi e alberature

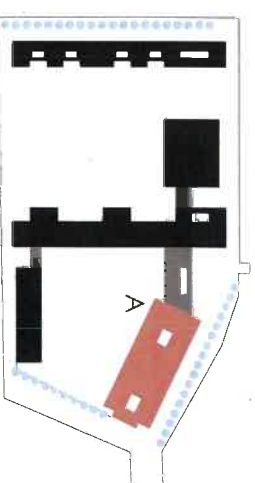

Situazione definitiva:
1 scuola dell'infanzia
2 scuola elementare
3 doppia palestra
4 edificio attività comuni
5 casa anziani
6 posteggi

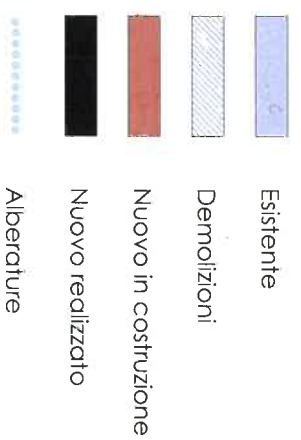
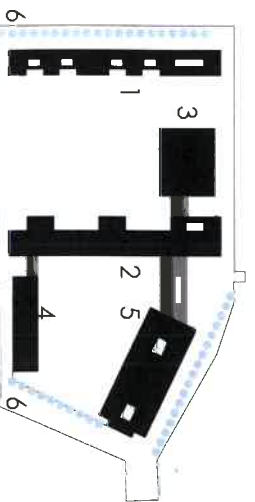

NUOVE SCUOLE COMUNALI AL COMPARTO BOSKERINA

Allegato 3

MM no. 27-2019 del 17.12.2019

PROGRAMMA DI MASSIMA FINO ALLA CONCLUSIONE DEI LAVORI - VERIFICA R. FILIPPINI PER COMMISSIONE OPERE PUBBLICHE

	2021												2022												2023												2024												2025												2026												2027												2028																	
	01	02	03	04	05	06	07	08	09	10	11	12	01	02	03	04	05	06	07	08	09	10	11	12	01	02	03	04	05	06	07	08	09	10	11	12	01	02	03	04	05	06	07	08	09	10	11	12	01	02	03	04	05	06	07	08	09	10	11	12	01	02	03	04	05	06	07	08	09	10	11	12	01	02	03	04	05	06	07	08	09	10	11	12	01	02	03	04	05	06	07	08	09	10	11	12						
MM e approvazione credito di progettazione (Fasi 31+32)	■	■	■	■	■	■																																																																																																
Progetto di massima							■	■	■	■	■	■	■	■	■	■	■	■	■	■	■	■	■	■																																																																														
Progetto definitivo e preventivi																									■	■	■	■	■	■	■	■	■	■	■	■	■																																																																	
MM e approvazione credito di costruzione																																						■	■	■	■	■	■	■	■	■	■	■	■	■																																																				
Domanda di costruzione																																																																																																						
Progetto di appalto																																																																																																						
Procedure d'appalto opere costruttive																																																																																																						
Progetto esecutivo																																																																																																						
Esecuzione (3 anni x 10 Mio)																																																																																																						